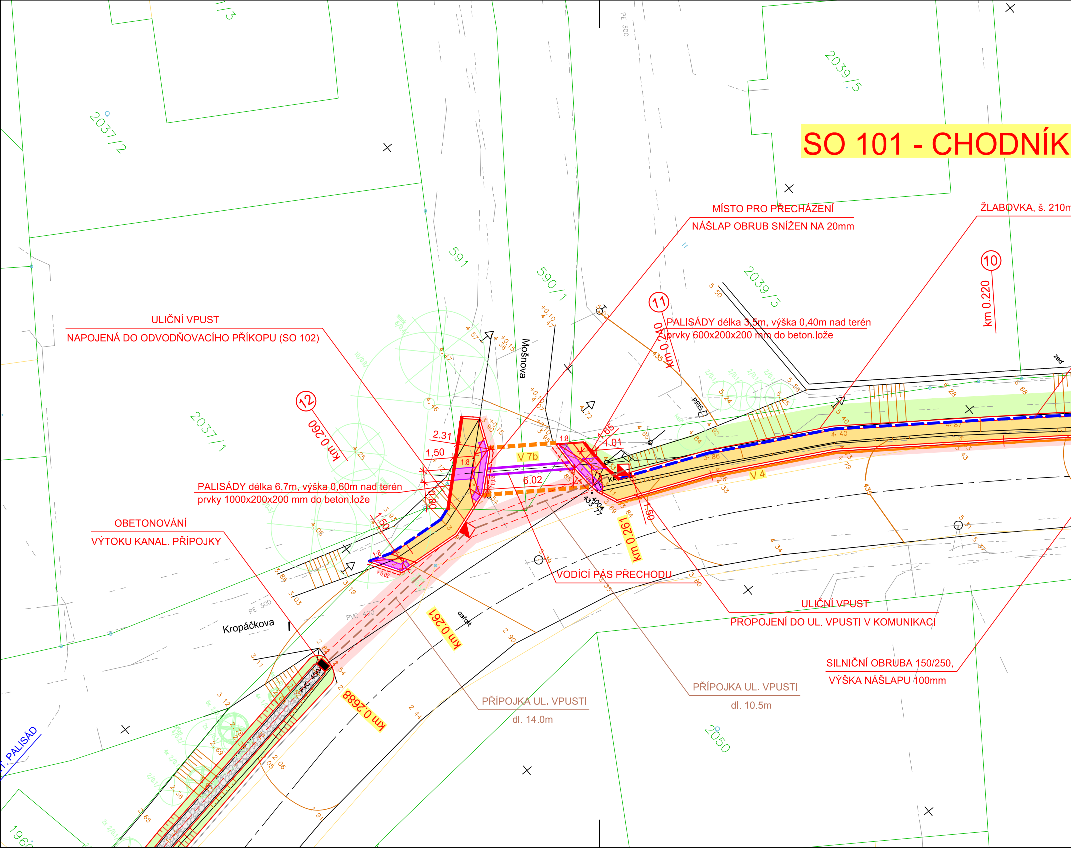

SO 101 - CHODNÍK

MÍSTO PRO PŘECHÁZENÍ
NÁŠLAP OBRUB SNÍŽEN NA 20mm

ŽLABOVKA, š. 210m

ULIČNÍ VPUST
NAPOJENÁ DO ODVODŇOVACÍHO PŘÍKOPU (SO 102)

PALISÁDY délka 3,5m, výška 0,40m nad terén
prvky 600x200x200 mm do beton.lože

PALISÁDY délka 6,7m, výška 0,60m nad terén
prvky 1000x200x200 mm do beton.lože

OBETONOVÁNÍ
VÝTOKU KANAL. PŘÍPOJKY

VODÍCÍ PÁS PŘECHODU

ULIČNÍ VPUST
PROPOJENÍ DO UL. VPUSTI V KOMUNIKACI

SILNIČNÍ OBRUBA 150/250,
VÝŠKA NÁŠLAPU 100mm

PŘÍPOJKA UL. VPUSTI
dl. 14.0m

PŘÍPOJKA UL. VPUSTI
dl. 10.5m

2037/3
2039/5
2037/2
591
590/1
2039/3
2037/1
2050
196
Mošnova
Kropáčkova
PE 300
PVC 400
PVC 450
asfalt
zeď
PRIS
10
11
12
km 0.220
km 0.240
km 0.260
km 0.261
km 0.2688
V 7b
V 4
1:8
2.31
1,50
1,50
0,80
6.02
1.65
1.01
1.50
435
4004
43377
PALISÁD

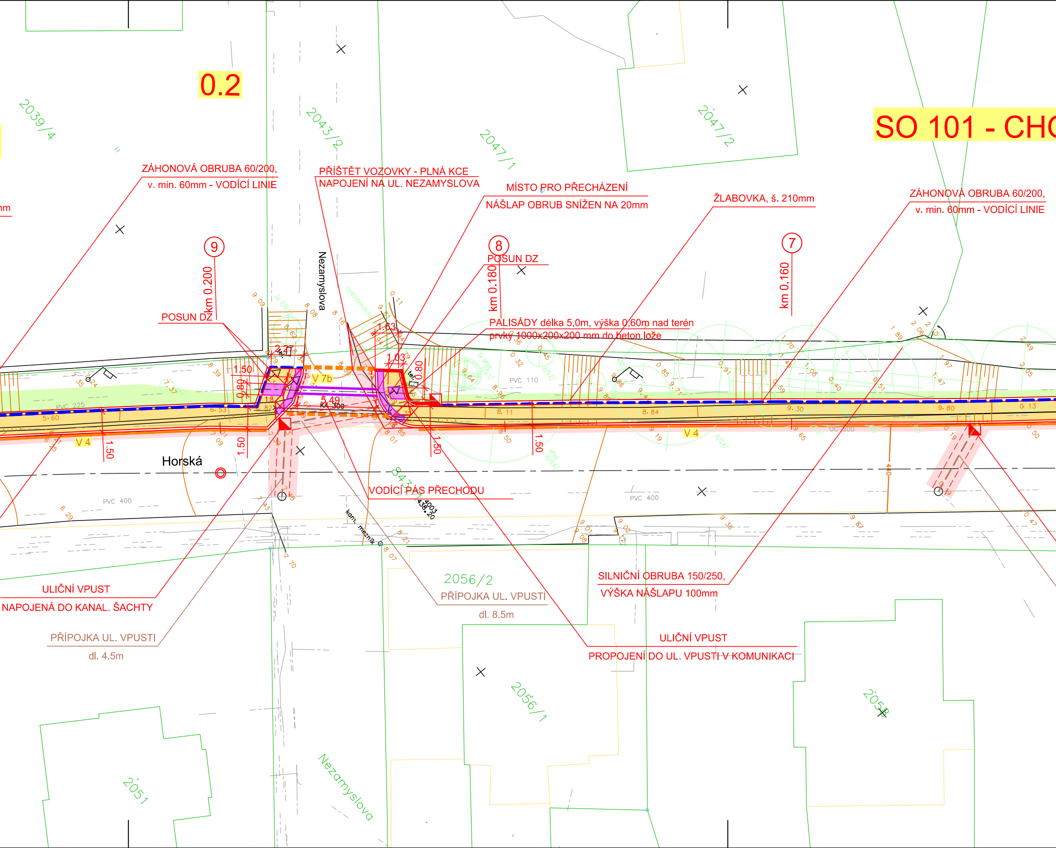
0.2
SO 101 - CHO
2039/4
2043/2
2047/1
2047/2
ZÁHONOVÁ OBRUBA 60/200,
v. min. 60mm - VODÍCÍ LINIE
PŘÍŠTĚT VOZOVKY - PLNÁ KCE
NAPOJENÍ NA UL. NEZAMYSLOVA
MÍSTO PRO PŘECHÁZENÍ
NÁŠLAP OBRUB SNÍŽEN NA 20mm
ŽLABOVKA, š. 210mm
ZÁHONOVÁ OBRUBA 60/200,
v. min. 60mm - VODÍCÍ LINIE
⑨
km 0.200
POSUN DZ
Nezamyslova
⑧
POSUN DZ
km 0.180
⑦
km 0.160
PALISÁDY délka 5,0m, výška 0,60m nad terén
prvky 1000x200x200 mm do beton.lože
2.27
1.50
0.80
V 7b
1.63
1.03
0.80
1.50
PVC 225
PVC 110
V 4
V 4
1.50
1.50
Horská
1.50
PVC 400
PVC 400
OC 300
KA 300
VODÍCÍ PÁS PŘECHODU
843
kam. mezník
ULIČNÍ VPUST
NAPOJENÁ DO KANAL. ŠACHTY
PŘÍPOJKA UL. VPUSTI
dl. 4.5m
2056/2
PŘÍPOJKA UL. VPUSTI
dl. 8.5m
SILNIČNÍ OBRUBA 150/250,
VÝŠKA NÁŠLAPU 100mm
ULIČNÍ VPUST
PROPOJENÍ DO UL. VPUSTI V KOMUNIKACI
2056/1
2058
2051
Nezamyslova

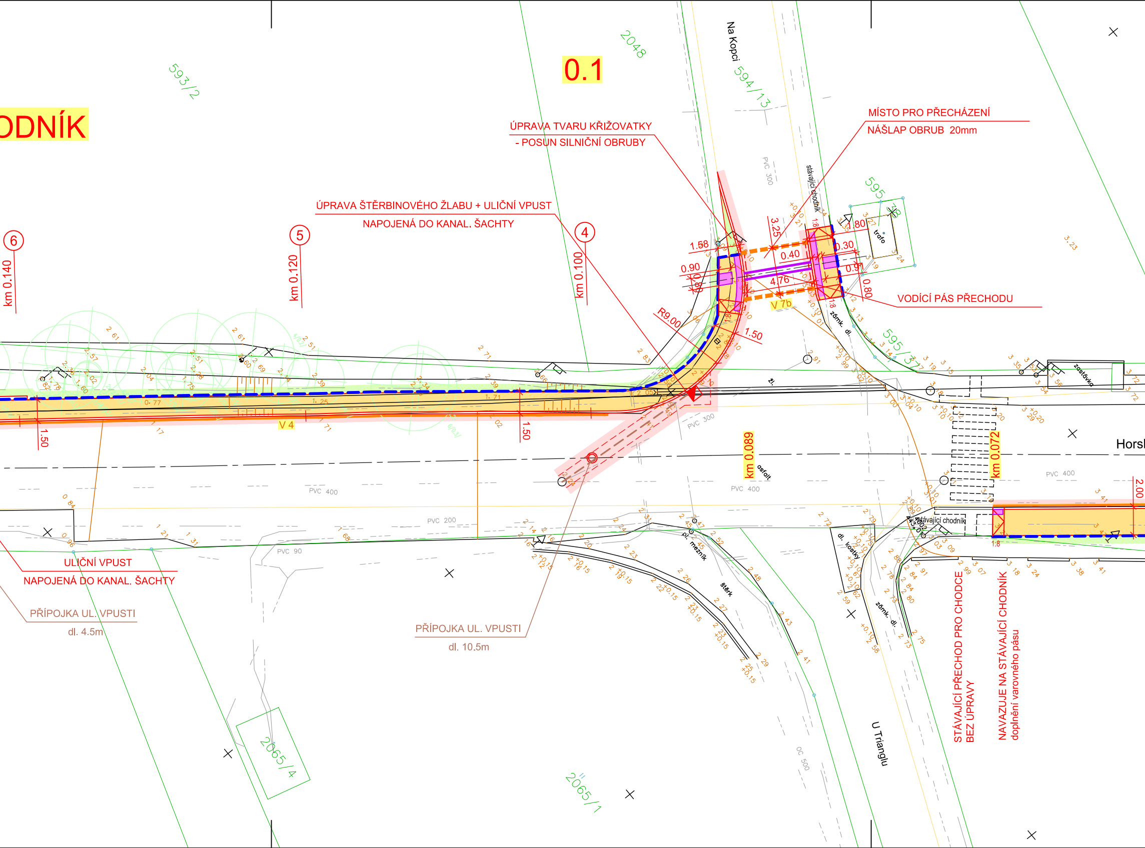
0.1
ODNÍK
ÚPRAVA TVARU KŘIŽOVATKY
- POSUN SILNIČNÍ OBRUBY
MÍSTO PRO PŘECHÁZENÍ
NÁŠLAP OBRUB 20mm
ÚPRAVA ŠTĚRBINOVÉHO ŽLABU + ULIČNÍ VPUST
NAPOJENÁ DO KANAL. ŠACHTY
VODÍCÍ PÁS PŘECHODU
ULIČNÍ VPUST
NAPOJENÁ DO KANAL. ŠACHTY
PŘÍPOJKA UL. VPUSTI
dl. 4.5m
PŘÍPOJKA UL. VPUSTI
dl. 10.5m
STÁVAJÍCÍ PŘECHOD PRO CHODCE
BEZ ÚPRAVY
NAVAZUJE NA STÁVAJÍCÍ CHODNÍK
doplnění varovného pásu
Na Kopci
U Trianglu
Horsk
6
5
4
km 0.140
km 0.120
km 0.100
km 0.089
km 0.072
V 4
V 7b
R9.00
1.58
0.90
0.80
3.25
0.40
4.76
1.80
0.30
0.90
0.80
1.50
1.50
1.50
2.00
1:8
593/2
2048
594/13
595/38
595/17
2065/4
2065/1
stávající chodník
stávající chodník
trafo
zastávka
pl. mezník
štěrk
dl. kostky
zámk. dl.
asfalt
PVC 300
PVC 300
PVC 400
PVC 400
PVC 400
PVC 200
PVC 90
OC 500

LEGENDA:

- 🟨 CHODNÍKY - ZÁMKOVÁ DLAŽBA
- 🟦 VJEZDY - ZÁMKOVÁ DLAŽBA PŘEJEZDNÁ
- 🟪 HMATOVÉ PRVKY Z RELIÉFNÍ ZÁMKOVÉ DLAŽBY
- 🟥 OBNOVA KOMUNIKACÍ
- ▨ ÚPRAVA DNA PŘÍKOPU - HRUBÉ KAMENIVO
- 🟩 OZELENĚNÍ

0.0

SO 101 - CHODNÍK

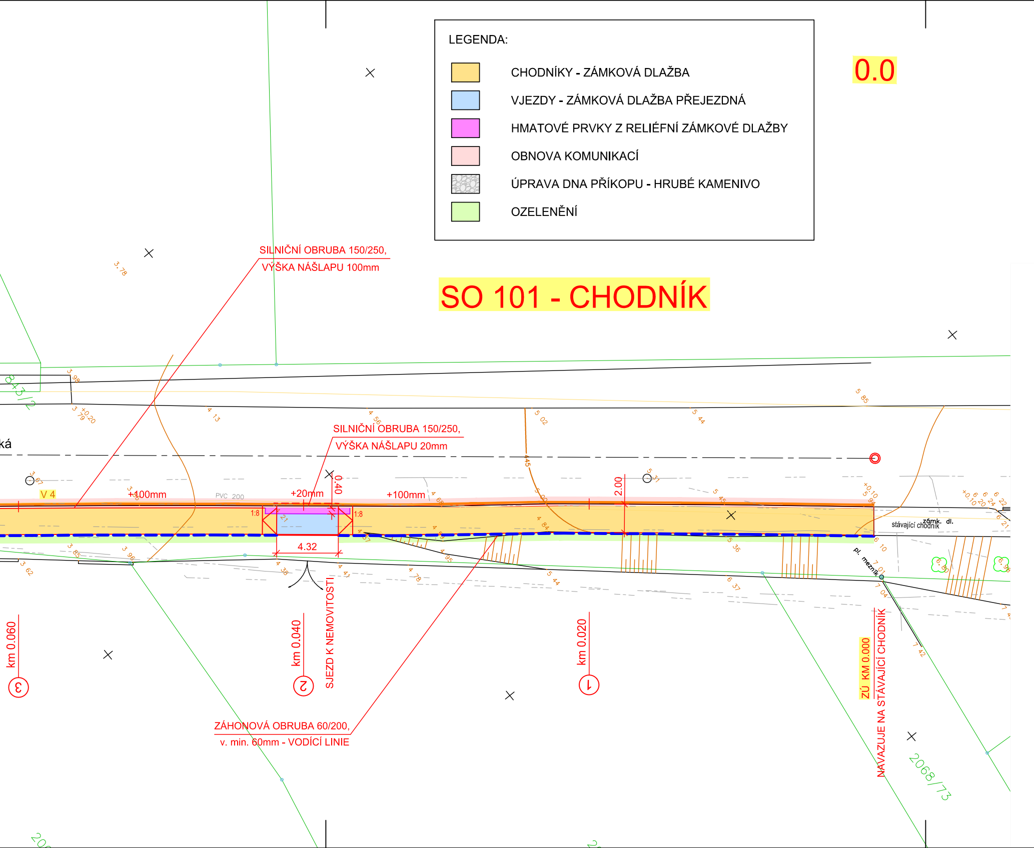
SILNIČNÍ OBRUBA 150/250,
VÝŠKA NÁŠLAPU 100mm
SILNIČNÍ OBRUBA 150/250,
VÝŠKA NÁŠLAPU 20mm
ZÁHONOVÁ OBRUBA 60/200,
v. min. 60mm - VODÍCÍ LINIE
ká
V 4
+100mm
PVC 200
+20mm
+100mm
1:8
1:8
0.40
2.00
4.32
km 0.060
③
km 0.040
②
SJEZD K NEMOVITOSTI
km 0.020
①
ZÚ KM 0.000
NAVAZUJE NA STÁVAJÍCÍ CHODNÍK
stávající chodník
zámk. dl.
pl. mezník
843/2
2068/73
3.78
3.98
3.79
+0.20
4.13
4.56
5.02
5.44
5.85
3.67
5.31
+0.10
5.94
+0.10
6.20
6.24
6.22
6.21
6.10
3.85
3.96
3.62
4.38
4.41
4.78
4.95
5.44
5.36
6.37
7.01
7.04
7.42
6.80
6.98

LEGENDA IS

- VEDENÍ NN podzemní
- VEDENÍ NN nadzemní
- VEDENÍ VN podzemní
- SDĚLOVACÍ VEDENÍ podzemní
- SDĚLOVACÍ VEDENÍ nadzemní
- PLYNOVOD STL
- VODOVOD
- JEDNOTNÁ KANALIZACE
- SPLAŠKOVÁ KANALIZACE
- DEŠŤOVÁ KANALIZACE

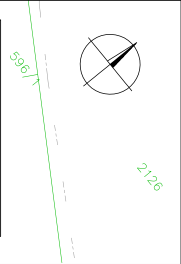

EVROPSKÁ UNIE
Evropský fond pro regionální rozvoj
Integrovaný regionální operační program

MINISTERSTVO
PRO MÍSTNÍ
ROZVOJ ČR

SO 101 - CHODNÍK

SO 102 - ODVODŇOVACÍ PŘÍKOP

Výškový systém: Bpv
Souřadnicový systém: JTSK

vypracoval:	J. Hrnčíř	
zodp. projektant:	Ing. Z. Nýdrle	

NÝDRLE
projektová kancelář
tel.: 485 150 181, 485 150 579
nydrle@nydrle-projekt.cz
www.nydrle-projekt.cz

objednatel: STATUTÁRNÍ MĚSTO LIBEREC

akce:
ZVÝŠENÍ BEZPEČNOSTI DOPRAVY V LIBERCI
- CHODNÍK UL. HORSKÁ

příloha:
SITUACE - ČÁST 1.

čísl.zak.:	27/2016
stupeň:	DSP
datum:	02/2016
měřítko:	1 : 200
čísl.výkr.	čísl.soupr.
C.1.2.1.	